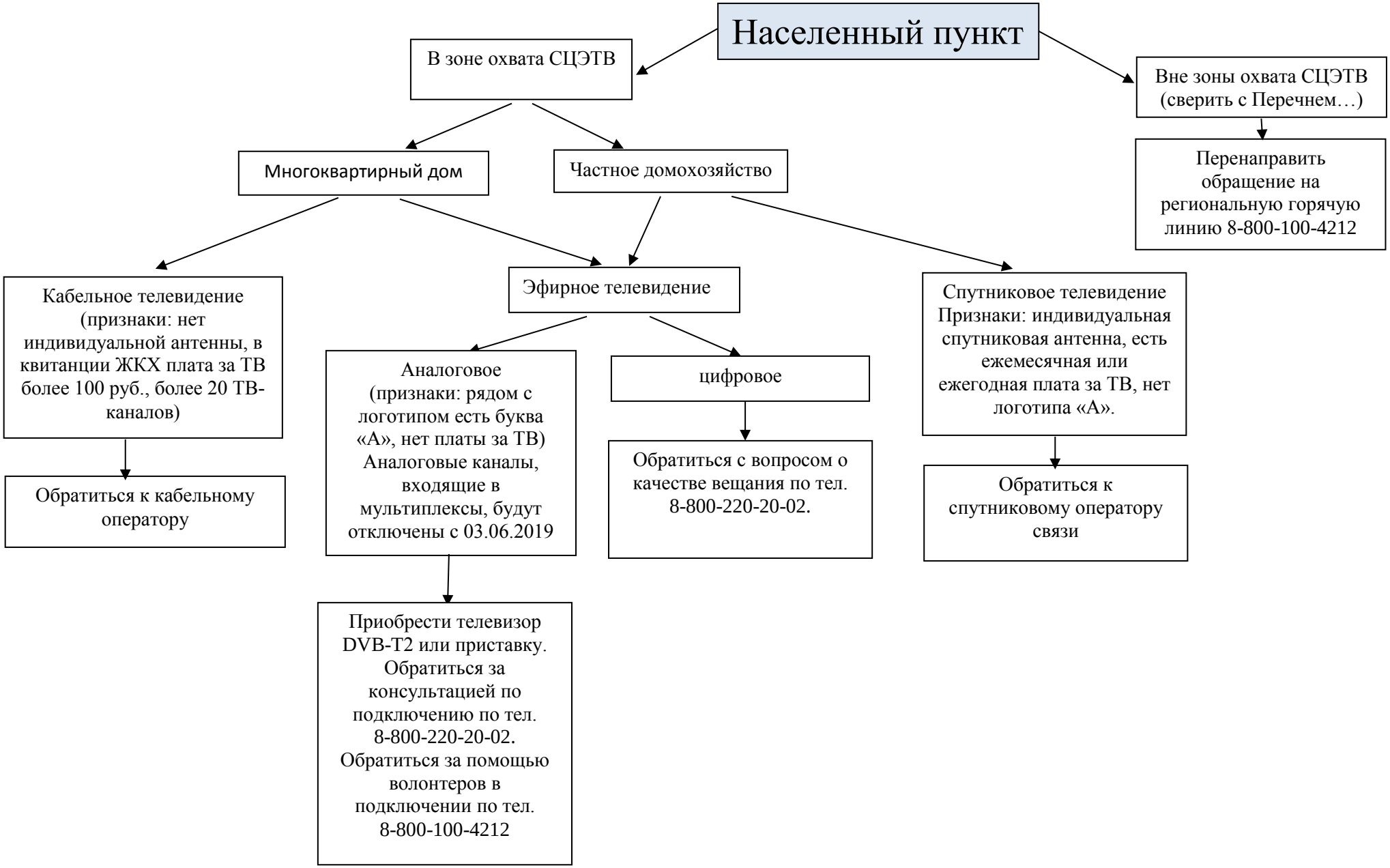Алгоритм действий в случае отсутствия цифрового эфирного вещания